

Vista prospetto sud-est



Vista prospetto nord-ovest



SEZIONE A-A
stato attuale

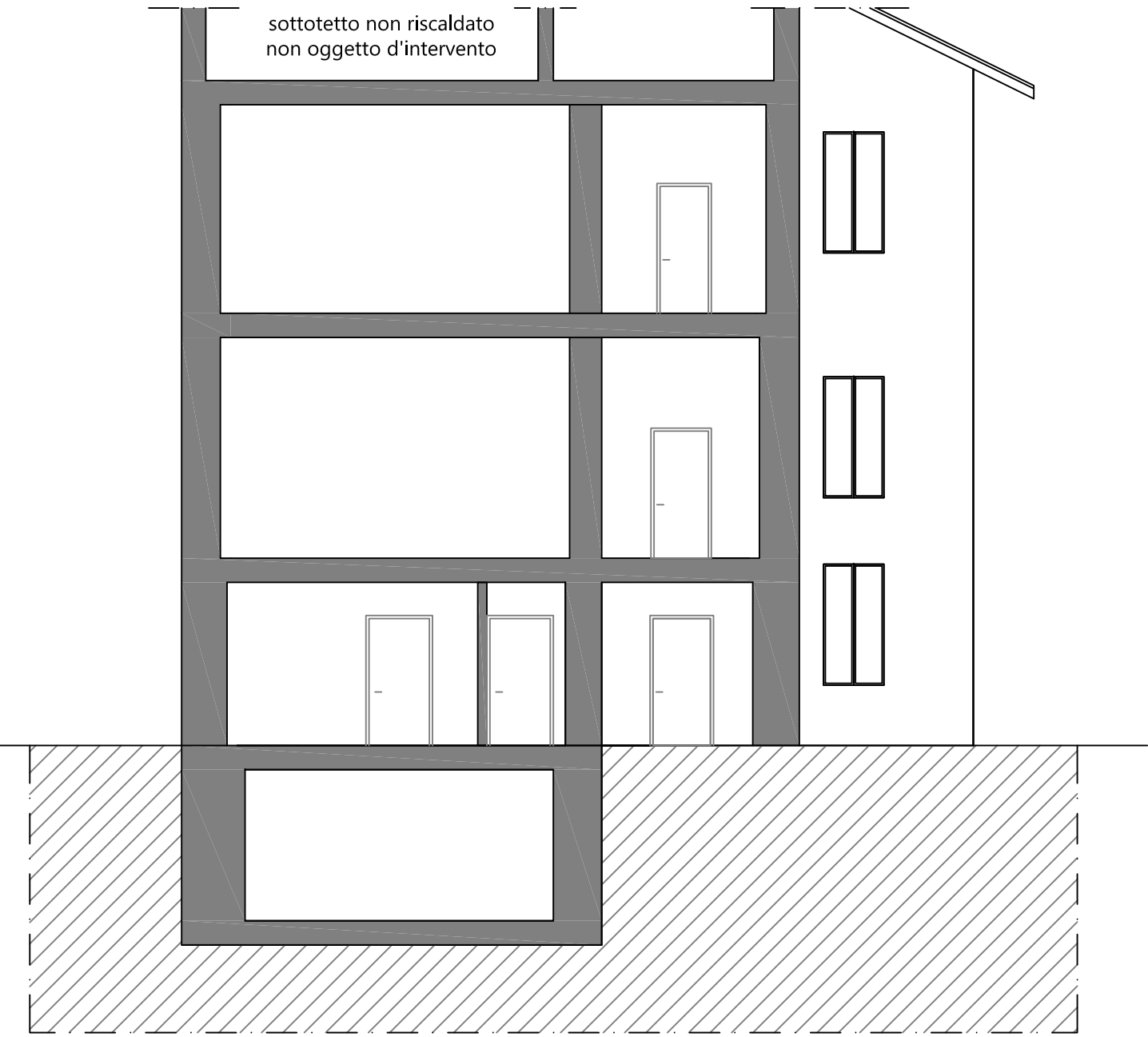

SEZIONE A-A
stato di progetto

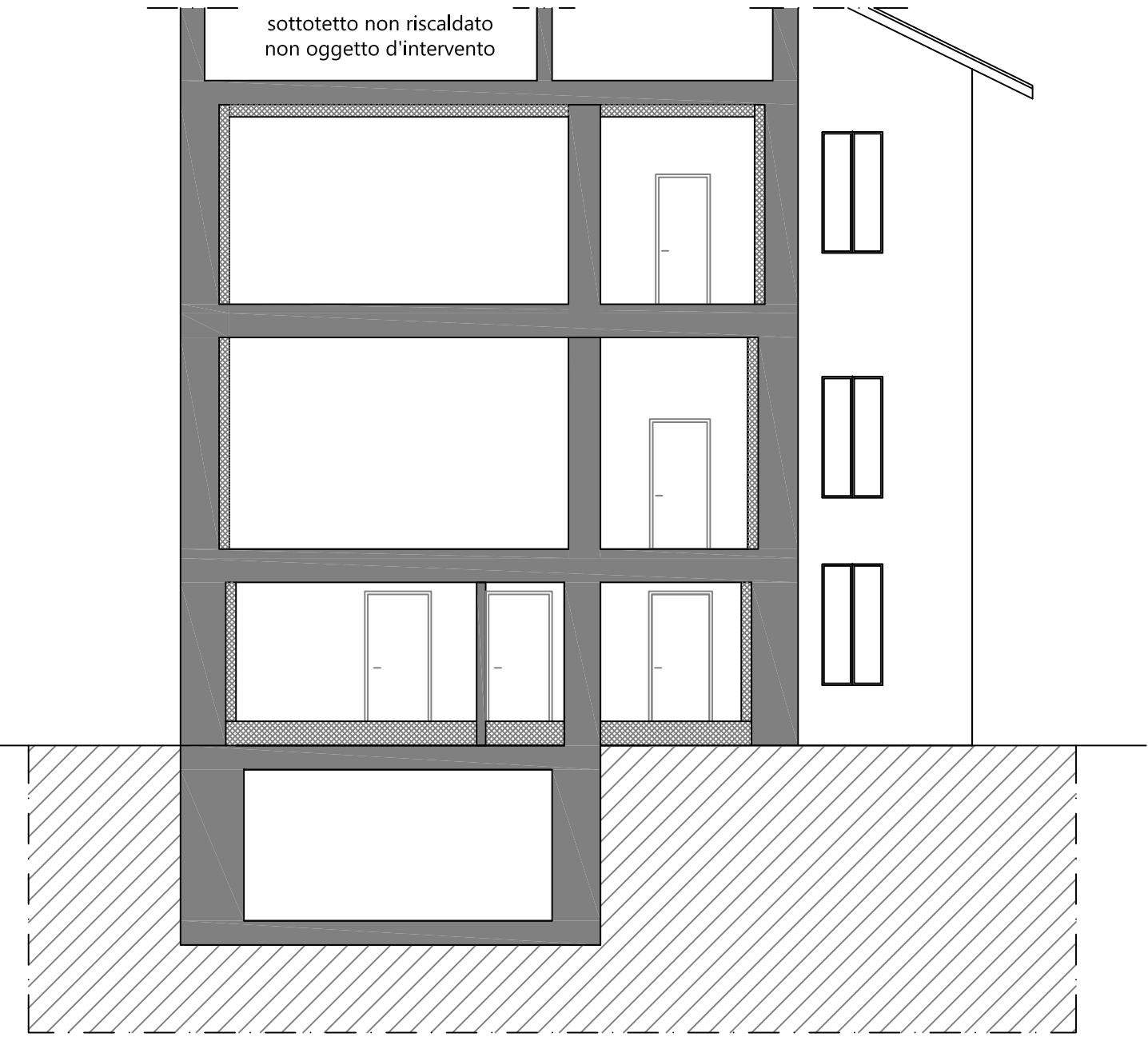

SEZIONE A-A
sovrapposizione

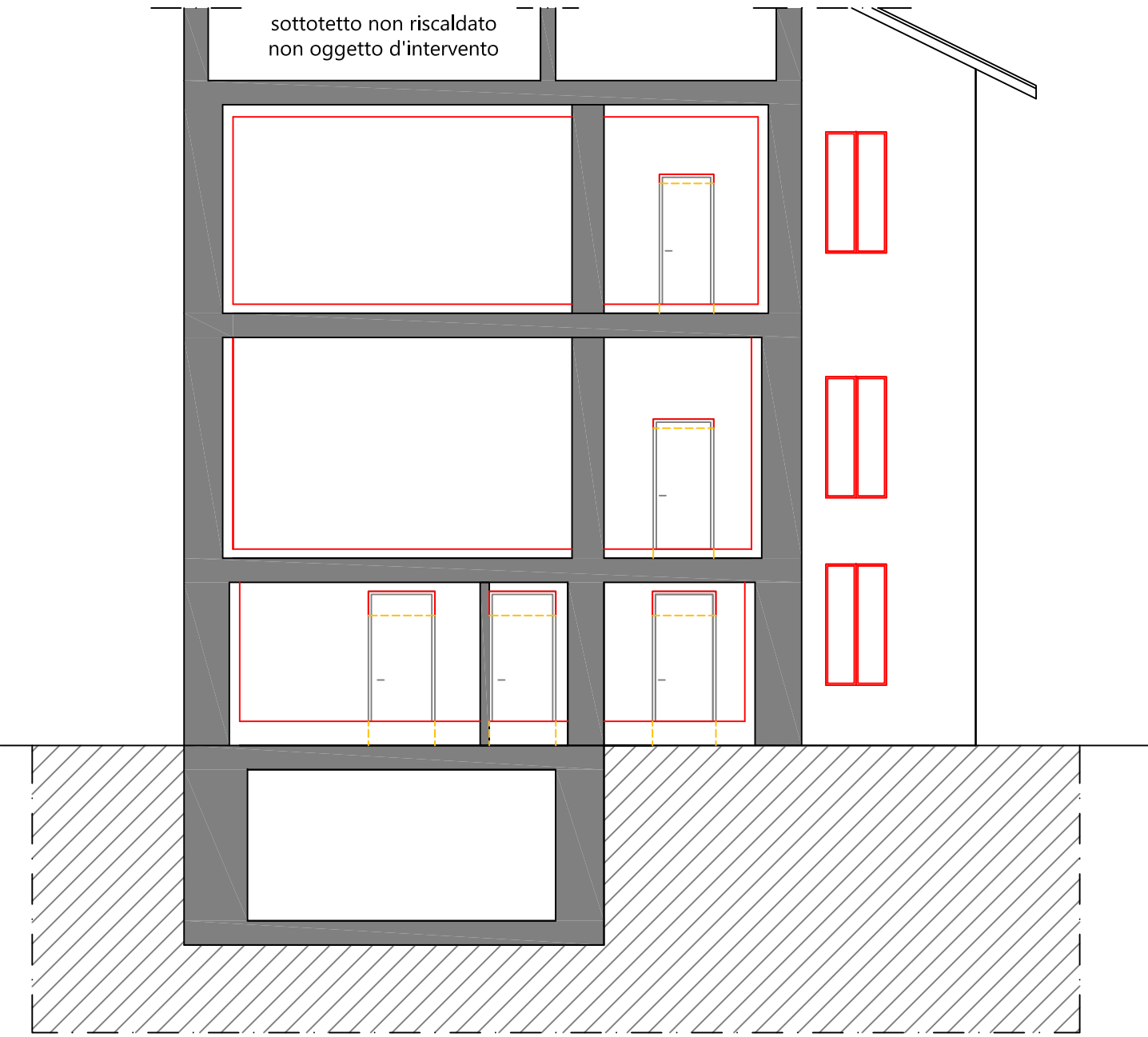

ARCHITETTO DE PEDRO FABIO VIA CASTAGNETO 13 - 25050 PASPARDO BS		TAVOLA 5 rev.1 sezioni - viste posizionamento pannelli solari	
Incudine (BS) - Piazza G. Marconi		18/06/2025	scala: 1:100
PROGETTO ESECUTIVO: RIQUALIFICAZIONE ENERGETICA COMPLESSO EDILIZIO COMUNALE ADIBITO A MUNICIPIO E SERVIZI CORRELATI			
COMMITTENTE: Comune di Incudine	PROGETTISTA: Arch. De Pedro Fabio		

- OPERE IN PROGETTO
- DEMOLIZIONI